



PRESTAÇÃO DE CONTAS
2º QUADRIMESTRE DE 2.022

PREFEITO MUNICIPAL

ALCIONE LEMOS

SECRETÁRIA MUNICIPAL DE SAÚDE

AMÁLIA CRISTINA ALVES

CONSELHO MUNICIPAL DE SAÚDE - PRESIDENTE

SABRINA VALÉRIA DE SOUZA SANTOS

SUPERINTENDENTE DO HOSPITAL MUNICIPAL CAROLINA LUPION

WASHINGTON LUIZ PIETROCHINSKI

DIRETORA DEPARTAMENTO ADMINISTRATIVO

ROSANGELA DE MOURA ABREU

DIRETORA DEPARTAMENTO AUDITORIA E OUVIDORIA

SIMONE MILEK

DIRETORA DEPARTAMENTO DE SAÚDE BUCAL

CAROLINE DE AZEVEDO FANHA STALHSCHMIDT

DIRETOR DE DEPTO. DE ATENÇÃO BÁSICA ESPECIALIZADA E CONTROLE DE CENTRAL DE LEITOS

CASSIANO BORGES GONÇALVES

DIRETOR DO DEPARTAMENTO FINANCEIRO, INFORMAÇÃO E ACOMPANHAMENTO DE DADOS

GUILHERME WASILEWSKI

COORDENADORA DO DPTO. DE VIGILÂNCIA EM SAÚDE

GISELE MARINS

COORDENADORA DA UBS DR. DOMINGOS CUNHA - JD. SANTA CECÍLIA

FRANCIELE DE FÁTIMA MENDES DE ANDRADE

COORDENADORA DA UBS DR. AMÉRICO FAUSTINO DE CARVALHO - BAIRRO REMONTA

FÁBIA CRISTIANE CORREA ARANDA

COORDENADORA DA UBS DR. HÉLIO ARAÚJO DE MASI

ELISA MONTANHA BARBOSA DE MELO

COORDENADORA DA UBS ADÉLIA KOJO BALDIN

MARILZA GORETTE FASOLI

COORDENADORA DA ATENÇÃO PRIMÁRIA

BRUNA MOURA JORGE ULRICH

COORDENADORA DA CLÍNICA MUNICIPAL DE FISIOTERAPIA

VANESSA DE MIRANDA DE MELO

COORDENADORA DO C.A.P.S. VOVÓ TONICA

LARISSA VIEIRA SADECK SANTOS

DADOS DE IDENTIFICAÇÃO

Identificação:

UF: PR

Quadrimestre a que se refere o relatório: 2º quadrimestre de 2.022

SECRETARIA DE SAÚDE

Razão Social da Secretaria de Saúde: Secretaria Municipal de Saúde – SEMUS

CNPJ: 10.952.292.0001-16 (Fundo Municipal de Saúde)

Endereço da Secretaria de Saúde: Rua Rocha Pombo esquina com Rua João Pernetá nº101,

Cidade Alta – Jaguariaíva

Telefone: (43) 3535-2122

CEP: 84200-000

E-MAIL: saudejaguariaiva@gmail.com / semus@jaguariaiva.pr.gov.br

Site da Secretaria: <http://www.jaguariaiva.pr.gov.br/saude>

PLANO DE SAÚDE

A Secretaria de Saúde tem Plano de Saúde: SIM Status: APROVADO

Período a que se refere o Plano de Saúde: 2.022 - 2.025

Aprovação no Conselho de Saúde: Ata 193 de 27 de julho de 2.202

SECRETÁRIA DE SAÚDE

Nome: Amália Cristina Alves

Data da posse: Decreto nº 328/2.021 de 26 de abril de 2.021.

GESTÃO DO TRABALHO

ORGANOGRAMA SEMUS

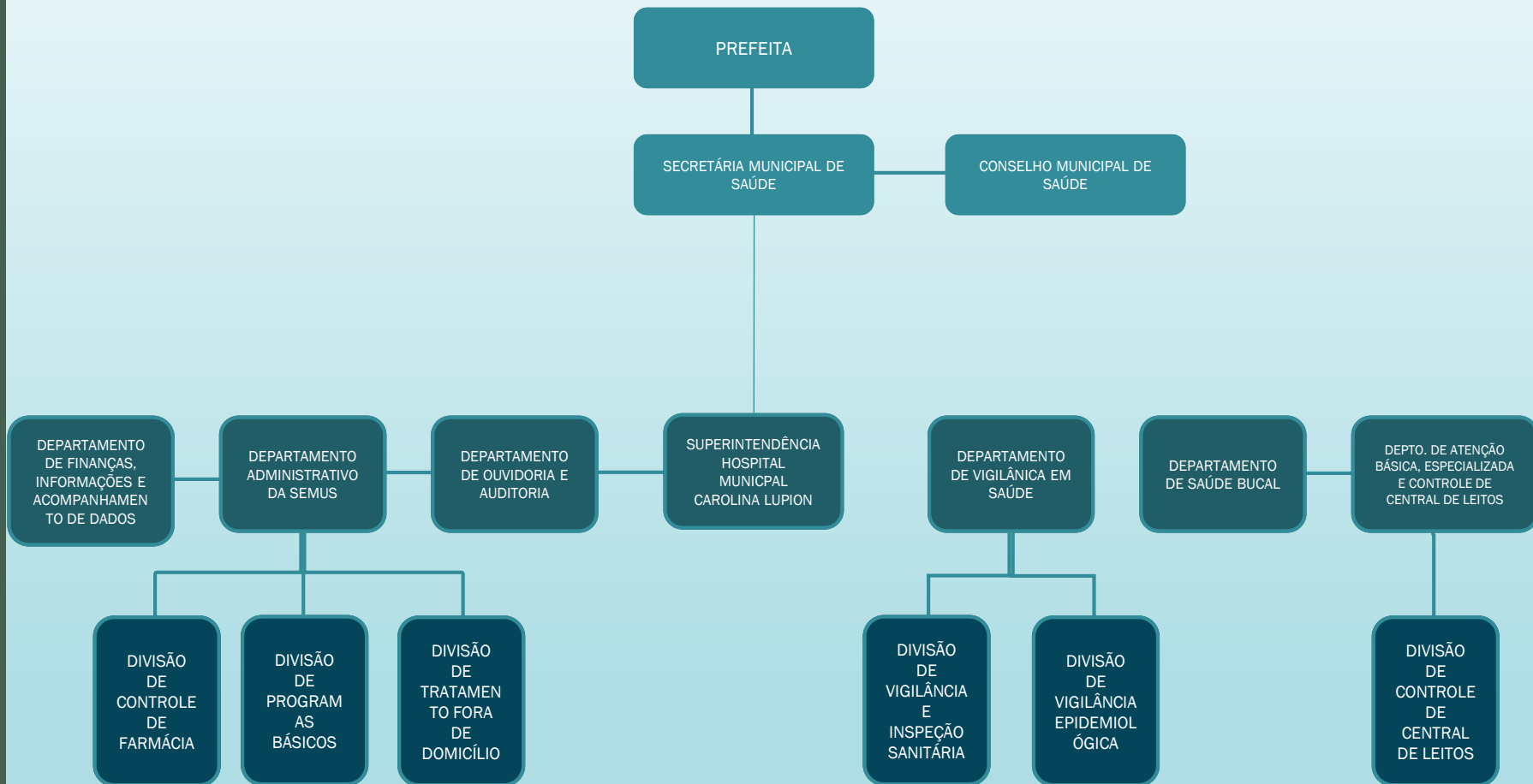

GESTÃO DO TRABALHO

A Secretaria Municipal de Saúde atualmente conta com

- 04 Unidades Básicas de Saúde na Área Urbana, que prestam atendimento médico e odontológico
- 08 Unidades de Saúde na Área Rural
- 01 Farmácia Central
- 01 Farmácia na U.B.S. Dr. Domingos Cunha
- 01 Farmácia na U.B.S. Hélio Araújo de Masi
- 01 Farmácia no Hospital Municipal Carolina Lupion
- 01 Clínica Municipal de Fisioterapia
- 01 Hospital Municipal
- 01 Sede Administrativa
- 01 C.A.P.S. (Centro de Atenção Psicossocial)
- 01 Laboratório Municipal de Análises Clínicas
- 01 SAMU – Serviço de Atendimento Móvel de Urgência

GESTÃO DO TRABALHO

A rede municipal de saúde conta com **448 FUNCIONÁRIOS EM ATIVIDADE**, distribuídos da seguinte forma:

LOCAL	QUANTIDADE
UBS Adélia Kojo Baldin	12
UBS Dr.º Américo Faustino de Carvalho	25
UBS Dr.º Domingos Cunha	48
UBS Dr.º Hélio Araújo de Mais	44
Distrito Industrial	1
CENTRO MUNICIPAL DE CASTRAÇÃO	2
UBS's Rurais	15
CAPS – Centro de Atenção Psicossocial	8
Clínica Municipal de Fisioterapia	10
Hospital Municipal Carolina Lupion	193
SEMUS – Secretaria Municipal de Saúde	83
TOTAL	441

GESTÃO FINANCEIRA

GESTÃO FINANCEIRA

RECEITAS DE SERVIÇOS	2º quadrimestre 2022
AUTORIZAÇÃO DE INTERNAMENTO HOSPITALAR – AIH	R\$ 418.272,92
APSUS – CUSTEIO	R\$ 82.255,50
APOIO FINAN. P/ ATEND. DE URGÊNCIA E EMERGÊNCIA – SAMU	R\$ 300.000,00
INCENTIVO FINAN. P/ REFORMA DE UBS'S – CAPITAL	R\$ 17.500,00
INCENTIVO FINAN. P/ AQUISIÇÃO DE VAN – CAPITAL	R\$ 170.000,00
ATENÇÃO BÁSICA - INCREMENTO TEMPORÁRIO AO CUSTEIO	R\$ 1.650.000,00
ATENÇÃO BÁSICA - AGENTES COMUNITÁRIOS DE SAÚDE	R\$ 123.624,00
ATENÇÃO BÁSICA - INCENTIVO FINANCEIRO DA APS – CAPITAÇÃO	R\$ 674.139,51
ATENÇÃO BÁSICA - INCENTIVO FINANCEIRO DA APS – DESEMPENHO	R\$ 98.118,47
ATENÇÃO BÁSICA - INCENTIVO P/ AÇÕES ESTRATÉGICAS	R\$ 138.619,35
ATENÇÃO BÁSICA - PROGRAMA DE INFORMATIZAÇÃO DA APS	R\$ 6.800,00
GESTÃO DO SUS - FORMAÇÃO DE PROF. TÉCNICOS DE SAÚDE	R\$ 3.725,12
VIGILÂNCIA EM SAÚDE	R\$ 80.350,52
ATENÇÃO À SAÚDE DA POPULAÇÃO PARA PROCED. MAC	R\$ 97.860,00
ESTRUTUR. DA REDE DE SERV. DE ATENÇÃO PRIMÁRIA DE SAÚDE	R\$ 149.673,00
ATENÇÃO À SAÚDE DA POPULAÇÃO PARA PROCED. MAC – SAMU	R\$ 87.676,00
TOTAL DE TRANSFERÊNCIA DO SUS - ESTADUAL/FEDERAL	R\$ 4.098.614,39
RECEITAS DO MUNICÍPIO - VINCULADOS 15% EC 29/2000	R\$ 6.967.389,66
RENDIMENTO DE APLICAÇÃO FINANCEIRA	R\$ 184.618,53
RECEITAS MUNICIPAL - RECURSOS LIVRES	R\$ 2.076.242,89
TOTAL DAS RECEITAS DA SAÚDE	R\$ 13.326.865,47

GESTÃO FINANCEIRA

DESPESAS COM PESSOAL - 2º QUADRIMESTRE

Área	Valor
CAPS	R\$ 191.325,75
Saúde Publica	R\$ 574.747,89
UBS	R\$ 3.173.749,21
Laboratório	R\$ 43.551,87
Fisioterapia	R\$ 111.142,74
Serviços Hospitalares	R\$ 3.222.551,94
TOTAL DE DESPESAS	R\$ 7.317.069,40

GESTÃO FINANCEIRA

MANUTENÇÃO DO CENTRO DE ATENÇÃO PSICOSSOCIAL - CAPS/LRPD

DESCRIÇÃO	2º Quadrimestre
Despesas com pessoal	R\$ 191.325,75
Outros Serviços de terceiros - Pessoa Jurídica	R\$ 11.060,00
Total de despesas	R\$ 202.385,75

GESTÃO FINANCEIRA

MANUTENÇÃO DAS UBS

Descrição	2º Quadrimestre
Despesas com pessoal	R\$ 3.173.749,21
Material de Consumo	R\$ 565.464,43
Outros Serviços de terceiros - Pessoa Jurídica	R\$ 1.098.714,49
Equipamentos e Material Permanente	R\$ 625.660,93
Total de despesas	R\$ 5.463.589,06

MANUTENÇÃO DA FARMÁCIA BÁSICA

Descrição	2º Quadrimestre
Material de Distribuição Gratuita	R\$ 87.534,35
Material de Consumo	R\$ 3.195,80
Total de despesas	R\$ 90.730,15

GESTÃO FINANCEIRA

MANUTENÇÃO DOS RECURSOS APLICADOS NA SAÚDE - ADMINISTRAÇÃO DIRETA

MANUTENÇÃO DOS SERVIÇOS ADMINISTRATIVOS DO FUNDO MUNICIPAL DE SAÚDE

DESCRIÇÃO	2º QUADRIMESTRE
DESPESAS COM PESSOAL	R\$ 574.747,89
DIÁRIAS - PESSOAL CIVIL	R\$ 2.007,59
MATERIAL DE CONSUMO	R\$ 165.148,67
OUTROS SERVIÇOS DE TERCEIROS - PESSOA FÍSICA	R\$ 25.212,00
OUTROS SERVIÇOS DE TERCEIROS - PESSOA JURÍDICA	R\$ 122.391,64
EQUIPAMENTO E MATERIAL PERMANENTE	R\$ 503,30
TOTAL DE DESPESAS	R\$ 890.011,09

OBRAS DE PRÓPRIOS MUNICIPAIS DA SAÚDE

DESCRIÇÃO	2º QUADRIMESTRE
MATERIAL DE CONSUMO	R\$ 11.305,00
OBRAS E INSTALAÇÕES	R\$ 68.520,62
TOTAL DE DESPESAS	R\$ 79.825,62

GESTÃO FINANCEIRA

OUTRAS DESPESAS RELACIONADAS COM A SAÚDE

OUTRAS DESPESAS RELACIONADAS COM A SAÚDE

	2º QUADRIMESTRE
COLETA DO LIXO HOSPITALAR	
OUTROS SERVIÇOS DE TERCEIROS - PESSOA JURÍDICA	R\$ 25.750,00

AÇÕES DE TRATAMENTO FORA DE DOMICÍLIO	2º QUADRIMESTRE
MATERIAL DE CONSUMO	R\$ 66.639,14
OUTROS SERVIÇOS DE TERCEIROS - PESSOA JURÍDICA	R\$ 1.410.794,91
TOTAL DE DESPESAS	R\$ 1.477.434,05

CLÍNICA VETERINÁRIA MUNICIPAL	2º QUADRIMESTRE
OUTROS SERVIÇOS DE TERCEIROS - PESSOA JURÍDICA	R\$ 450,00
TOTAL DE DESPESAS	R\$ 450,00

GESTÃO FINANCEIRA

MANUTENÇÃO DO LABORATÓRIO MUNICIPAL DE ANÁLISES CLÍNICAS

DESCRIÇÃO	2º QUADRIMESTRE
DESpesas com pessoal	R\$ 43.551,87
MATERIAL DE CONSUMO	R\$ 59.112,11
OUTROS SERVIÇOS DE TERCEIROS - PESSOA JURÍDICA	R\$ 1.047,27
TOTAL DE DESPESAS	R\$ 103.711,25

GESTÃO FINANCEIRA

MANUTENÇÃO DA CLÍNICA MUNICIPAL DE FISIOTERAPIA

DESCRIÇÃO	2º QUADRIMESTRE
DESPESAS COM PESSOAL	R\$ 111.142,74
DIÁRIA PESSOAL CIVIL	R\$ 2.327,52
TOTAL DE DESPESAS	R\$ 113.470,26

GESTÃO FINANCEIRA

MANUTENÇÃO DA VIGILÂNCIA EM SAÚDE

DESCRIÇÃO	2º QUADRIMESTRE
MATERIAL DE CONSUMO	R\$ 1.330,00
OUTROS SERVIÇOS DE TERCEIROS - PESSOA JURÍDICA	R\$ 11.312,30
TOTAL APLICADO NA VIGILÂNCIA EM SAÚDE	R\$ 12.642,30

GESTÃO FINANCEIRA

MANUTENÇÃO DO HOSPITAL CAROLINA LUPION

DESCRIÇÃO	2º QUADRIMESTRE
DEPESAS COM PESSOAL	R\$ 3.222.551,94
MATERIAL DE CONSUMO	R\$ 481.130,99
OUTROS SERVIÇOS DE TERCEIROS - PESSOA JURÍDICA	R\$ 1.107.333,11
EQUIPAMENTOS E MATERIAL PERMANENTE	R\$ 55.849,90
TOTAL DE DESPESAS	R\$ 4.866.865,94

GESTÃO FINANCEIRA

QUADRO DESCRITIVO DAS DESPESAS COM SAÚDE

DESCRIÇÃO	2º QUADRIMESTRE
DESPESAS COM PESSOAL	R\$ 7.317.069,40
DIÁRIAS - PESSOAL CIVIL	R\$ 2.007,59
MATERIAL DE CONSUMO	R\$ 1.355.653,66
MATERIAL DE DISTRIBUIÇÃO GRATUITA	R\$ 87.534,35
OUTROS SERVIÇOS DE TERCEIROS - PESSOA FÍSICA	R\$ 25.212,00
OUTROS SERVIÇOS DE TERCEIROS - PESSOA JURÍDICA	R\$ 3.788.853,72
OBRAS E INSTALAÇÕES	R\$ 68.520,62
EQUIPAMENTOS E MATERIAL PERMANENTE	R\$ 682.014,13
TOTAL DE GASTOS COM A SAÚDE	R\$ 13.326.865,47



VISA

(Vigilância em Saúde)

VIGILÂNCIA EM SAÚDE

Atendimento ao Público

- Emissão de Cartão Nacional do SUS: 985
 - *1ª via: 132*
 - *2ª via: 853*

- Cadastros no sistema próprio IDS: 947

VIGILÂNCIA AMBIENTAL

Ações Equipe - Endemias

AÇÕES	2º QUADRIMESTRE
NO. IMÓVEIS INSPECIONADOS	27.582
IMÓVEIS FECHADOS	9.563
DEPÓSITOS ELIMINADOS	2.955
LARVAS IDENTIFICADAS	1.744
LARVAS DO AEDES AEGYPTI	978
BLOQUEIOS	03

Orientações e entrega de Folders em todos os locais inspecionados

VIGILÂNCIA EM SAÚDE DO TRABALHADOR

- Acidentes de Trabalho Notificados:

- * Acidentes Graves:
- 2º Quadrimestre: 12

* Acidentes Leves:

- 2º Quadrimestre : 90

* Acidente com exposição à Material Biológico:

- 2º Quadrimestre: 04

- Investigações de Acidentes de Trabalho Grave:

- 2º Quadrimestre: 12

VIGILÂNCIA SANITÁRIA

Ações de Rotina

- Coletas de leite para análise: 09
- Inspeções Sanitárias: 254
- Liberação de licenças: 268
- Cadastro de Empresas na VISA: 326
- Baixas de Empresas: 51
- Declaração de Dispensa de Licenças: 135
- Processo Administrativo Sanitário: 0
- Reclamações e denúncias – Vigilância Sanitária: 38
- Inspeções devido à reclamações: 35
- Análise de Projeto Arquitetônico: 03
- Análise de PGRSS: 05
- Conferência de Balanços – Mensais e Trimestrais – Farmácias: 32

VIGILÂNCIA EPIDEMIOLÓGICA

- **Nascidos Vivos:**
 - Parto Cesáreo:
 - 2º Quadrimestre: 129
 - Parto Normal:
 - 2º Quadrimestre: 43
- **Óbitos:**
 - 2º Quadrimestre: 123
 - Óbitos por Covid-19: 01

VIGILÂNCIA EPIDEMIOLÓGICA

VACINAS APLICADAS

- *BCG (< 1 ano);*
- *Contra Hepatite B (< 1 ano a 60 e mais);*
- *Hepatite A;*
- *Contra Poliomielite Inativada (VIP) (< 1 ano);*
- *Contra Poliomielite (Oral – VOP);*
- *Pentavalente (< 1 ano);*
- *Contra Febre Amarela (< 1 ano-60 e mais);*
- *Contra Tétano (DT);*
- *HPV;*
- *Meningocócica;*
- *Pneumocócica;*
- *Antirrábica;*
- *Rota vírus;*
- *Tetra viral;*
- *Tríplice Bacteriana;*
- *dTpa;*
- *Rotavírus;*
- *Pneumo 23.*

**TOTAL DE DOSES
APLICADAS: 7.431**

VIGILÂNCIA EPIDEMIOLÓGICA

- Testes rápidos para detecção de agravos:
 - *HIV: 885*
 - *Sífilis: 876*
 - *Hepatite C: 639*
 - *Hepatite B: 780*

 - *Total de testes rápidos no quadrimestre: 3.180*

VIGILÂNCIA EPIDEMIOLÓGICA

- Realização de exames preventivo do colo do útero:

2º Quadrimestre: 891 coletas

- Faixa Etária de 25 a 64 anos:

2º Quadrimestre: 680 exames

VIGILÂNCIA EPIDEMIOLÓGICA

- Atendimento à pacientes da Infectologia:

Quadrimestre: 174

- Amostras enviadas ao LACEN para análise:

1º Quadrimestre:

Dengue: 04

Covid-19: 04

Outros: 07

OUTRAS ATIVIDADES - DVISA

- Capacitações e treinamentos para os servidores da VISA:
2º Quadrimestre: 06
- Palestras:
2º Quadrimestre: 02
- Participação em reuniões estratégicas:
2º Quadrimestre: 14

OUVIDORIA

- Denúncias e Reclamações (Ouvidoria):
2º Quadrimestre: 09



Vigilância em Saúde Jaguariaíva

- Fones: (43) 3535 – 9468

(43) 3535 – 9469

(43) 3535 – 9497 (ouvidoria)

- E-mail: visajaguariaiva@gmail.com

epidemiojagua@gmail.com

ouvidoriasaude@jaguariaiva.gov.pr.br

OBRIGADO!

ASSISTÊNCIA SOCIAL

ASSISTÊNCIA SOCIAL

ATENDIMENTOS SOCIAIS – H.M.C.L E SEMUS

- Maio: 692
- Junho: 466
- Julho: 650
- Agosto: 759

ASSISTÊNCIA SOCIAL

Autorizações de Casa de Apoio – Curitiba/Campo Largo

- Maio: R\$ 2,640,00
(33 diárias liberadas)
- Junho: R\$ 2,320,00
(29 diárias liberadas)
- Julho: R\$ 2,560,00
(32 diárias liberadas)
- Agosto: R\$ 2,480,00
(31 diárias liberadas)

ASSISTÊNCIA SOCIAL

**VISITAS NOS LEITOS E ATENDIMENTO DE FAMILIARES
NO H.M.C.L. (PACIENTES INTERNADOS/COVID-19 E
*PÓS COVID***

- Maio: 384
- Junho: 273
- Julho:310
- Agosto: 369

ASSISTÊNCIA SOCIAL

ORIENTAÇÕES PRONTUÁRIO SOCIAL P/ÓRTESES E PRÓTESES

- Maio: 00
- Junho:00
- Julho: 01
- Agosto: 05

ASSISTÊNCIA SOCIAL

Visitas domiciliares – SEMUS e H.M.C.L.

- Maio: 23
- Junho: 20
- Julho: 09
- Agosto: 10

ASSISTÊNCIA SOCIAL

Termos de empréstimos novos – oxigênio domiciliar (SESA/H.M.C.L)

- Maio: 02
- Junho: 01
- Julho: 03
- Agosto: 00

ASSISTÊNCIA SOCIAL

Entrevista social: laqueadura/vasectomia

- Maio: 08
- Junho: 02
- Julho:01
- Agosto:07

ASSISTÊNCIA SOCIAL

Atendimento familiares - Covid 19/POS COVID

- Maio: 01
- Junho: 02
- Julho: 04
- Agosto: 05

ASSISTÊNCIA SOCIAL

CADASTROS – *BENEFÍCIOS EVENTUAIS (SEMUS)* *DISPENSAÇÃO*

- Fraldas geriátricas : 3.217
- Leites especiais, bolsas: 2.459
- Insumos: 1.790



HOSPITAL MUNICIPAL CAROLINA LUPION

HOSPITAL MUNICIPAL CAROLINA LUPION

	Mai	Jun	Jul	Ago	Soma
INTERNAMENTOS					
Cota de AIH	171	171	171	171	171
Internamentos	459	371	364	361	1.555
CIRURGIAS					
Cirurgias Gerais	121	138	103	115	477
Cirurgias Ortopédicas	32	46	45	34	157
Cirurgias Oftalmológicas	24	19	21	30	94
Total cirurgias					728
ATENDIMENTOS					
Atendimentos Pronto Socorro	4.507	4.447	4.091	3.350	16.395
ATENDIMENTOS ESPECIALIDADES					
Ortopedia	542	489	417	570	2.018
Cirúrgica	108	143	96	96	443
Vascular	46	62	54	57	219
Ginecológica	15	12	13	23	63
Fonoaudiologia	18	6	15	1	40
Total de Atendimentos					2.783
EXAMES					
Exames - Raio X	1.998	2.000	2.104	1.992	8.094
Tomografias/Ultrassom	90	57	85	100	332
Exames - Eletrocardiograma	358	352	381	372	1.463
Total de exames					9.557
VIAGENS					
Viagens e transferências	65	66	62	71	264
Total viagens					264

HOSPITAL MUNICIPAL CAROLINA LUPION

CORPO CLÍNICO	
ESPECIALIDADE	Nº PROFISSIONAIS
ANESTESIOLOGISTA	3
CIRURGIÃO GERAL	2
CLÍNICO GERAL	6
TRAUMATOLOGISTA	2
PEDIATRA	2
GINECOLOGISTA/OBSTETRA	2
TOTAL	17

HOSPITAL MUNICIPAL CAROLINA LUPION

CORPO CLÍNICO DO HMCL – 18 Médicos

- Dr. Ademar Durante - CLÍNICO GERAL
- Dr. Alcione Francisco Barausse - TRAUMATOLOGISTA
- Dr. Alexander Pinheiro Piérola - CLÍNICO GERAL
- Dra. Alice Ferreira da Silva – CIRURGIÃ GERAL
- Dra. Ana Cristina Pires Balbela – CLINICO GERAL
- Dra. Anna Cassia E. Durante – PEDIATRA
- Dr. Andrey Colombo Mendes - ANESTESISTA
- Dr. Carlos Eduardo Seabra - TRAUMATOLOGISTA
- Dr. Cícero Carlos Silva - CLÍNICO GERAL
- Dr^a.Denise Pontes de Castro – GINECOLOGISTA/OBSTETRA
- Dr. Eduardo Mayrhofer Sargi - CLÍNICO GERAL
- Dr. Josué David Domingos - GINECOLOGISTA/OBSTETRA
- Dr. Nilton Flávio Contieri - CIRURGIÃO GERAL
- Dr. Sergio Luiz Castanho Raymundo - CLÍNICO GERAL
- Dra. Stella M.Chueiri Genovezzi - - ANESTESISTA
- Dr^a. Rosiley Pires Balbela - PEDIATRA
- Dr. Yury Colombo Mendes - ANESTESISTA

HOSPITAL MUNICIPAL CAROLINA LUPION

CAFÉS	10.082
ALMOÇO E JANTAR	9.893
TOTAL	19.975

REFEIÇÕES SERVIDAS NO QUADRIMESTE
19.975

HOSPITAL MUNICIPAL CAROLINA LUPION

EXAMES DE RAIOS X – TOTAL 8.094

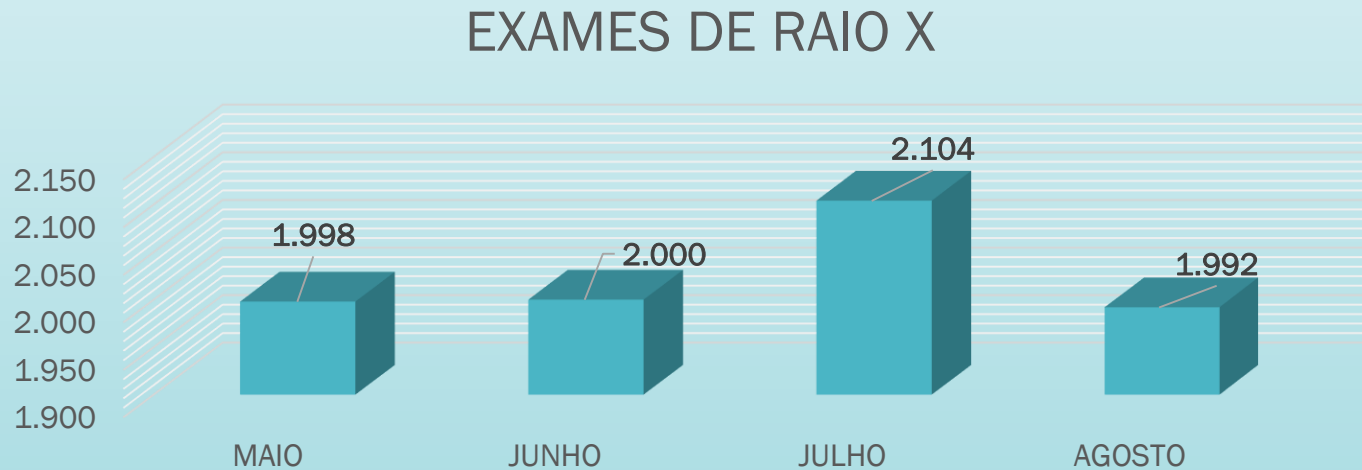

HOSPITAL MUNICIPAL CAROLINA LUPION

EXAMES: TOMOGRAFIA/ULTRASSOM
TOTAL – 332

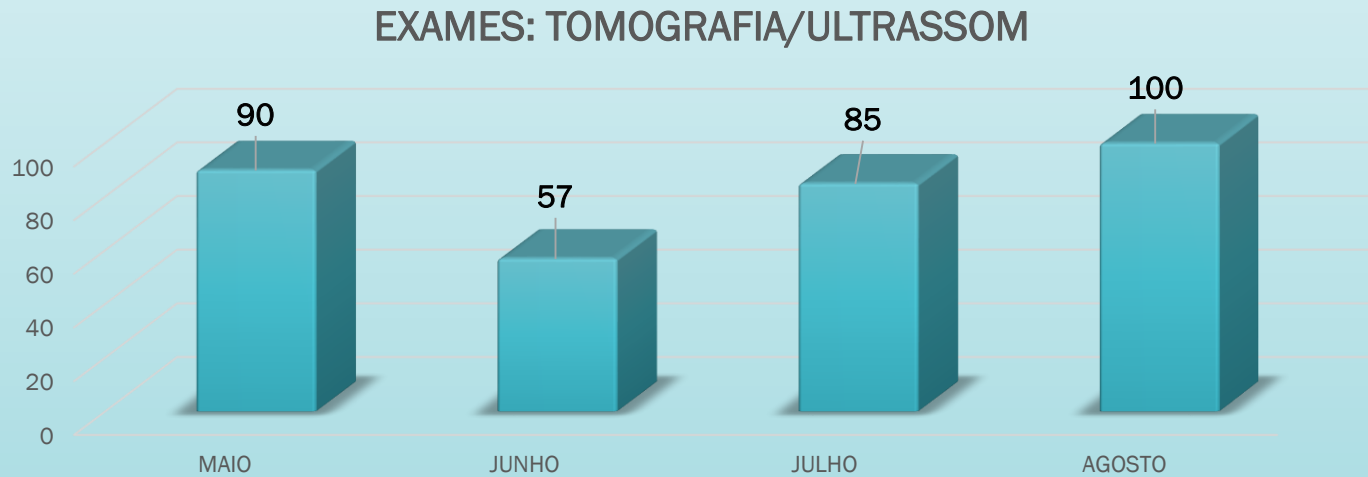

HOSPITAL MUNICIPAL CAROLINA LUPION

EXAMES: ELETROCARDIOGRAMA
TOTAL 1.463

EXAMES DE ELETROCARDIOGRAMA

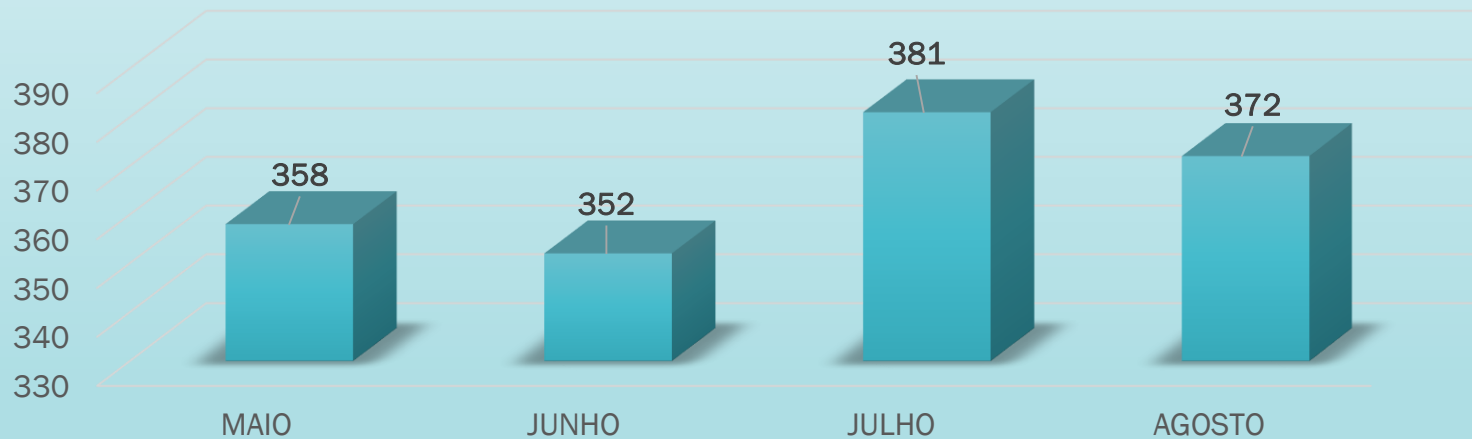

HOSPITAL MUNICIPAL CAROLINA LUPION

ATENDIMENTOS NO PRONTO SOCORRO 16.395

ATENDIMENTO PRONTO SOCORRO

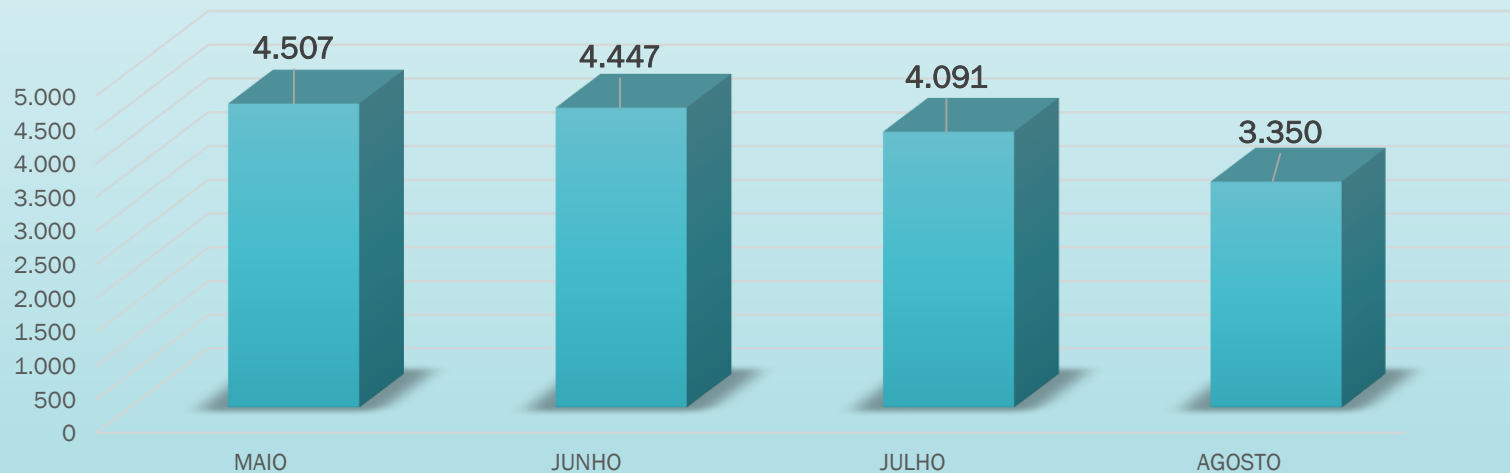

HOSPITAL MUNICIPAL CAROLINA LUPION

INTERNAMENTOS TOTAL 1.555

INTERNAMENTOS

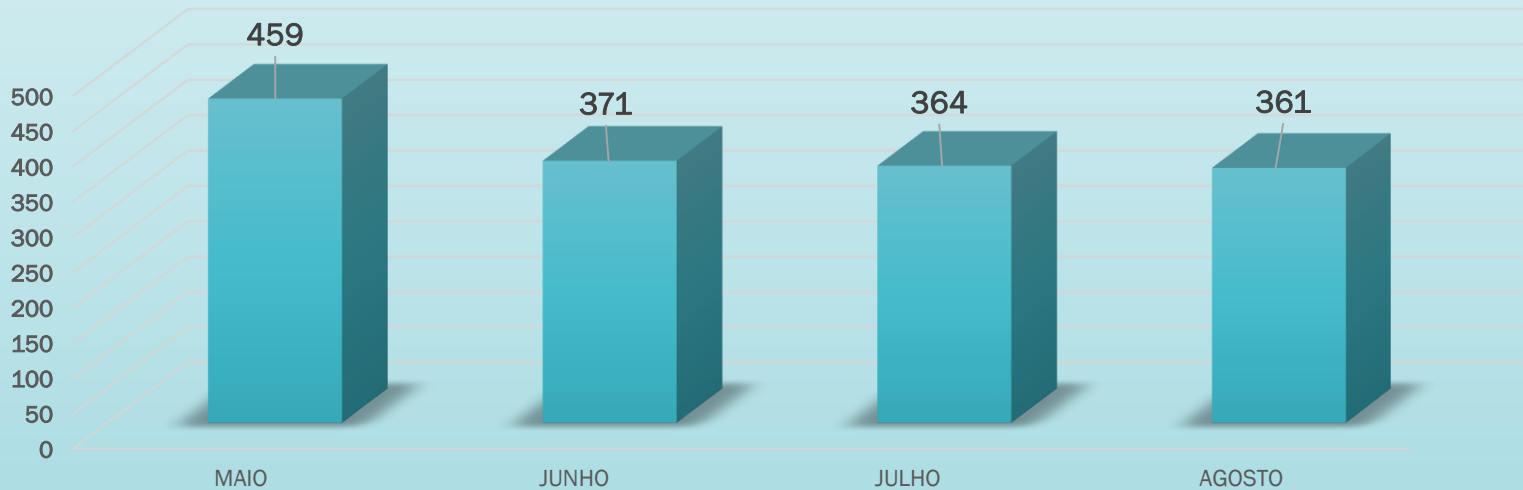

HOSPITAL MUNICIPAL CAROLINA LUPION

PARTOS NORMAIS E CESARIANAS
TOTAL 197

PARTOS E CESARIANAS

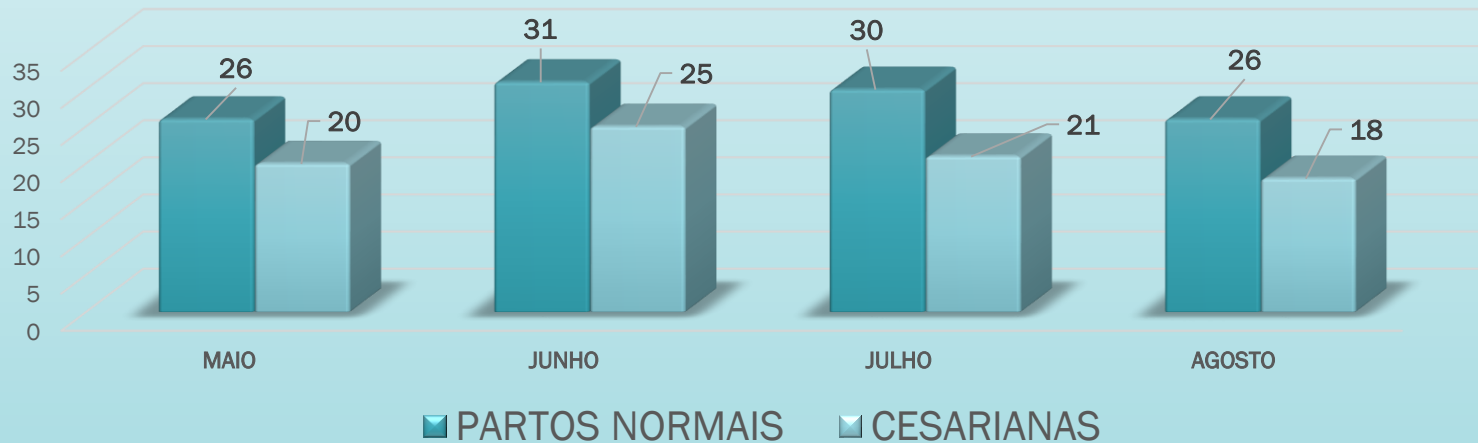

HOSPITAL MUNICIPAL CAROLINA LUPION

FARMÁCIA HOSPITALAR



INVESTIMENTO EM
MEDICAMENTO E MATERIAL
MÉDICO HOSPITALAR:



TOTAL R\$ 252.202,09

HOSPITAL MUNICIPAL CAROLINA LUPION

**CIRURGIAS
TOTAL 728**

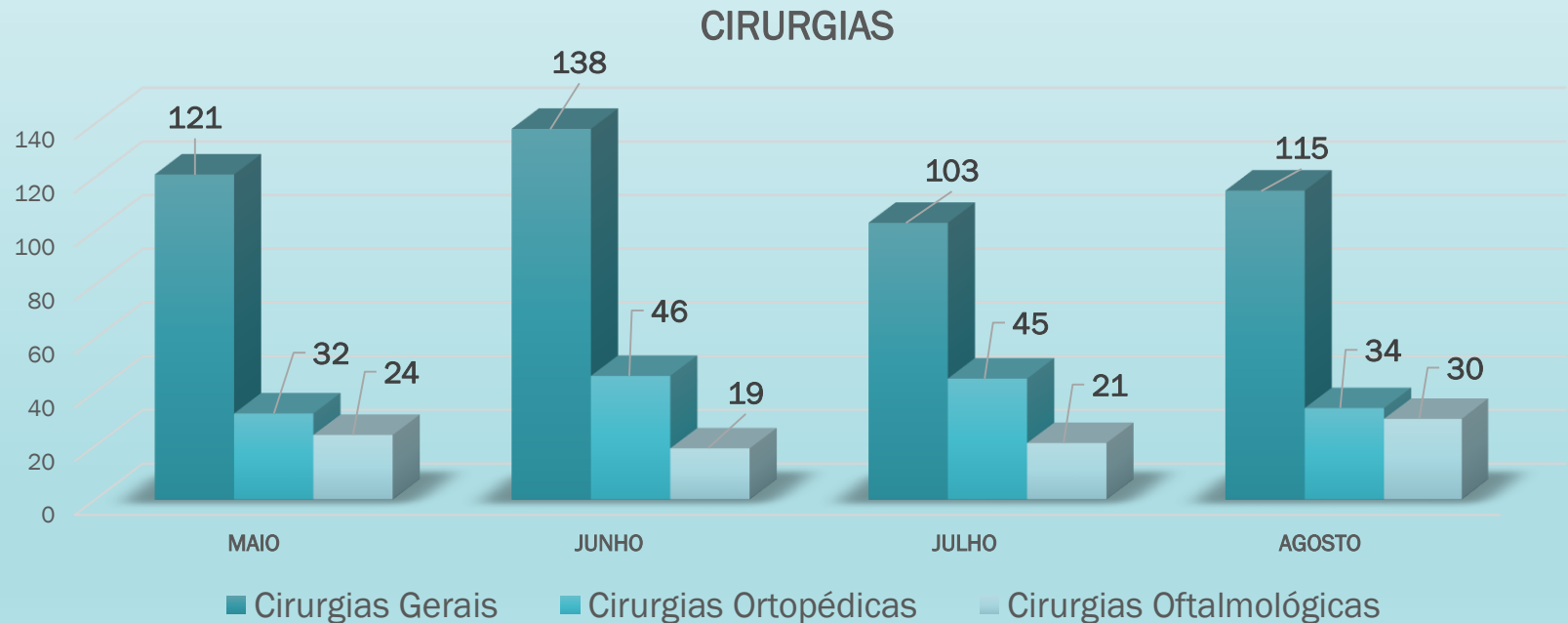

HOSPITAL MUNICIPAL CAROLINA LUPION

VIAGENS E TRANSFERÊNCIAS TOTAL (264)

VIAGENS E TRANSFERÊNCIAS

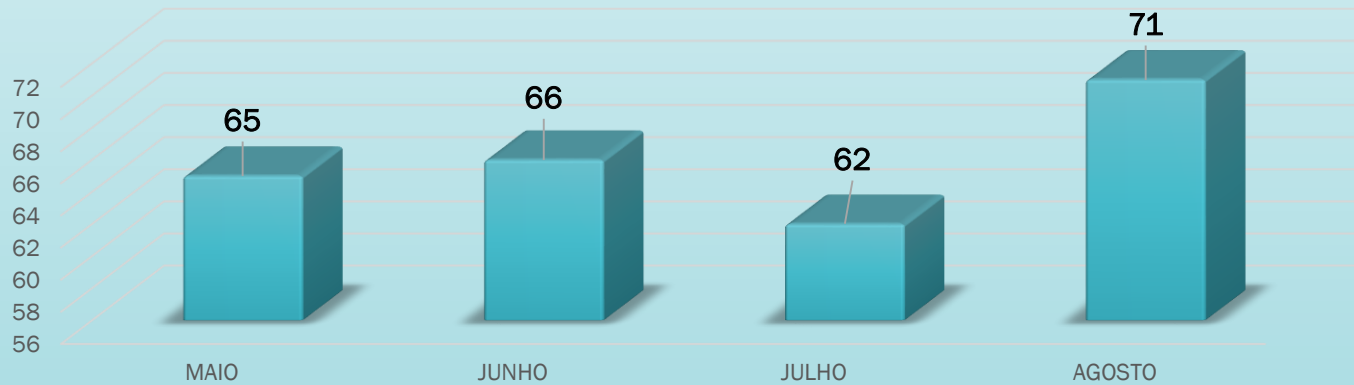

HOSPITAL MUNICIPAL CAROLINA LUPION CIRURGIAS



HOSPITAL MUNICIPAL CAROLINA LUPION

ARRAIÁ



HOSPITAL MUNICIPAL CAROLINA LUPION

DIA DA ENFERMAGEM 12 DE MAIO



Lembrança dia
da enfermagem



HOSPITAL MUNICIPAL CAROLINA LUPION

Dia mundial da higienização
das mãos - 5 de maio



HOSPITAL MUNICIPAL CAROLINA LUPION

Dia mundial da higienização
das mãos - 5 de maio



HOSPITAL MUNICIPAL CAROLINA LUPION

Comemorações da semana da enfermagem, com distribuição de lembrancinha.



HOSPITAL MUNICIPAL CAROLINA LUPION CAPACITAÇÃO E TREINAMENTOS

Princípios básicos e cuidados com
estomas intestinais e urinários.



Treinamento asma na infância
25/05 dra Ana Durante



HOSPITAL MUNICIPAL CAROLINA LUPION

CAPACITAÇÃO E TREINAMENTOS

Reuniões mensais da
equipe de enfermagem



Manuseio do cardiotoço, com
médicos e enfermagens



HOSPITAL MUNICIPAL CAROLINA LUPION

CAPACITAÇÃO E TREINAMENTOS

Treinamento serviços gerais sobre PGRSS
descarte adequado de resíduos hospitalares



HOSPITAL MUNICIPAL CAROLINA LUPION

AQUISIÇÕES

AQUISIÇÕES ALA OBSTÉTRICA
41 ITENS TOTALIZANDO INVESTIMENTO
DE MAIS DE R\$ 112.000,00

EQUIPAMENTO ADQUIRIDOS	QNT	VALOR UNITARIO	VALOR TOTAL
INCUBADORA NEONATAL DE TRANSPORTE	1	R\$ 30.500,00	R\$ 30.500,00
BERÇO AQUECIDO COM CALOR IRADIANTE	2	R\$ 12.000,00	R\$ 24.000,00
MONITOR MULTIPARAMÉTRICO	1	R\$ 10.900,00	R\$ 10.900,00
CARDIOTOCÓGRAFO PORTÁTIL	1	R\$ 10.500,00	R\$ 10.500,00
CAMA PPP	1	R\$ 10.200,00	R\$ 10.200,00
BOMBA DE INFUSÃO	1	R\$ 4.800,00	R\$ 4.800,00
CARRO DE EMERGÊNCIA	1	R\$ 4.620,00	R\$ 4.620,00
BANQUETA PARA PARTO VERTICAL	2	R\$ 1.354,00	R\$ 2.708,00
MESA GINECOLÓGICA	1	R\$ 2.200,00	R\$ 2.200,00
POLTRONA HOSPITALAR RECLINÁVEL	2	R\$ 960,00	R\$ 1.920,00
BERÇO EM ACRÍLICO COM RODÍZIOS	3	R\$ 540,00	R\$ 1.620,00
OXIMETRO DE PULSO PORTATIL	1	R\$ 1.115,40	R\$ 1.115,40
CARRO PADIOLA	1	R\$ 1.050,00	R\$ 1.050,00
BALANÇA INFANTIL	1	R\$ 790,00	R\$ 790,00
BALDE A PEDAL	3	R\$ 231,00	R\$ 693,00
ESPALDAR	1	R\$ 690,00	R\$ 690,00
MESA DE CABECEIRA	1	R\$ 675,00	R\$ 675,00
ARMÁRIO	1	R\$ 569,00	R\$ 569,00
LARINGOSCÓPIO ADULTO	1	R\$ 380,00	R\$ 380,00
DETECTOR FETAL PORTATIL	1	R\$ 364,00	R\$ 364,00
MESA DE MAYO	1	R\$ 320,00	R\$ 320,00
BALDE/LIXEIRA	2	R\$ 151,00	R\$ 302,00
SUPORTE PARA SORO	2	R\$ 131,67	R\$ 263,34
FOCO CLÍNICO COM LED	1	R\$ 255,00	R\$ 255,00
MOCHO GIRATÓRIO	1	R\$ 226,00	R\$ 226,00
PORTA SACO HAMPER	1	R\$ 206,64	R\$ 206,64
REANIMADOR PULMONAR ADULTO	1	R\$ 138,00	R\$ 138,00
ESFIGMOMANOMETRO ADULTO	2	R\$ 58,78	R\$ 117,56
ESCADA 2 DEGRAUS	1	R\$ 100,00	R\$ 100,00
ESTETOSCOPIO INFANTIL	1	R\$ 89,00	R\$ 89,00
ESTETOSCOPIO ADULTO	1	R\$ 69,00	R\$ 69,00
TOTAL	41		R\$ 112.380,94

HOSPITAL MUNICIPAL CAROLINA LUPION AQUISIÇÕES



HOSPITAL MUNICIPAL CAROLINA LUPION AQUISIÇÕES



HOSPITAL MUNICIPAL CAROLINA LUPION AQUISIÇÕES



HOSPITAL MUNICIPAL CAROLINA LUPION

AQUISIÇÕES

Doações através do Ministério da Saúde
(Equipamentos Hospitalares)
Investimento federal de mais de R\$ 450.000,00

ITEM	UNIDADE
Camas Hospitalares Motorizada	10
Colchão Impermeável	10
Concentrador de O ²	7
Aparelho de Anestesia	1

HOSPITAL MUNICIPAL CAROLINA LUPION AQUISIÇÕES



HOSPITAL MUNICIPAL CAROLINA LUPION

AQUISIÇÕES

AQUISIÇÕES PARA O SETOR DE HOTELARIA HOSPITALAR
Investimento superior a R\$ 27.000,00

ITEM	UNIDADE
Uniforme Privativo - Centro Cirúrgico	50
Uniforme Privativo - Pacientes	200
Lençol para Cama Hospitalar	180
Fronha Impermeável	180
Travesseiro Hospitalar	50



HOSPITAL MUNICIPAL CAROLINA LUPION REFORMAS

INSTALAÇÕES DOS EXPURGOS ADEQUADOS



HOSPITAL MUNICIPAL CAROLINA LUPION REFORMAS

Acesso Lateral

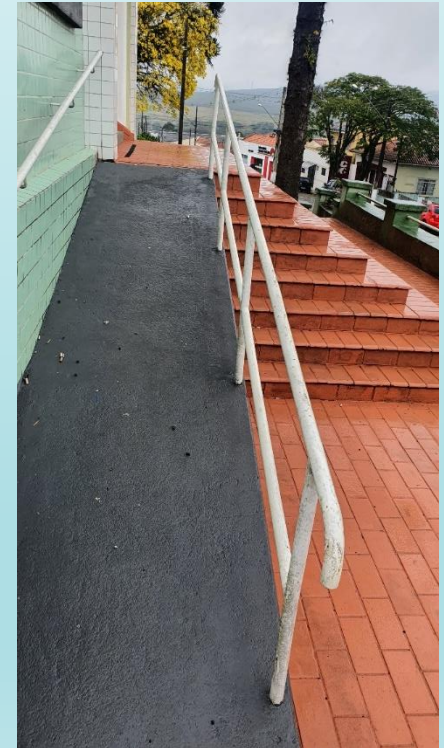

HOSPITAL MUNICIPAL CAROLINA LUPION REFORMAS

REFORMAS E REVITALIZAÇÕES CALÇADAS LATERAIS COM ACESSIBILIDADE



HOSPITAL MUNICIPAL CAROLINA LUPION REFORMAS

Local apropriado para higienização de carrinhos de transporte



HOSPITAL MUNICIPAL CAROLINA LUPION REFORMAS

ANTES



HOSPITAL MUNICIPAL CAROLINA LUPION REFORMAS

DEPOIS



HOSPITAL MUNICIPAL CAROLINA LUPION

ADEQUAÇÕES EXIGIDAS PELA VIGILÂNCIA SANITÁRIA

Barreira física construída entre as
câmaras do setor da Central de Material Esterilizável (CME)



HOSPITAL MUNICIPAL CAROLINA LUPION ADEQUAÇÕES EXIGIDAS PELA VIGILÂNCIA SANITÁRIA

Instalação de torneiras com fechamento automático em todos os setores de procedimento médico e manipulação de alimentos



HOSPITAL MUNICIPAL CAROLINA LUPION ADEQUAÇÕES EXIGIDAS PELA VIGILÂNCIA SANITÁRIA

Fixação dos cilindros de O₂ nos leitos
onde pacientes realizam oxigenoterapia.



HOSPITAL MUNICIPAL CAROLINA LUPION

ADEQUAÇÕES EXIGIDAS PELA VIGILÂNCIA SANITÁRIA

Destinado novo local adequado para a realização de arquivamento dos prontuários médicos e demais documentos produzidos pelo hospital.



HOSPITAL MUNICIPAL CAROLINA LUPION

ADEQUAÇÕES EXIGIDAS PELA VIGILÂNCIA SANITÁRIA

Novo acesso ao telhado (alçapão);

Estrutura metálica permanente de suporte a laje da rampa;



REDE DE ATENÇÃO BÁSICA

CONSULTAS MÉDICAS ÁREA URBANA

UNIDADE DE SAÚDE	MAIO	JUNHO	JULHO	AGOSTO	TOTAL NO QUADRIMESTRE
DR. DOMINGOS CUNHA	4612	4393	3746	3013	15.764
DR. HÉLIO ARAÚJO DE MASI	538	2591	2451	3145	8.725
DR. AMÉRICO FAUSTINO DE CARVALHO	2545	1168	1180	1171	6.064
ADÉLIA KOJO BALDIN	439	129	207	157	932
TOTAL 2º QUADRIMESTRE DE 2022					31485

CONSULTAS MÉDICAS ÁREA RURAL

UNIDADE DE SAÚDE	MAIO	JUNHO	JULHO	AGOSTO	TOTAL POR UBS NO QUADRIMESTRE
BAIRRO CACHOEIRA	-	-	115	81	196
BAIRRO CADEADO	-	-	74	-	74
BAIRRO CERRADO DA ROSEIRA	-	80	-	61	141
BAIRRO GENTIO	49	-	-	49	147
BAIRRO JANGAI	134	-	99	-	233
BAIRRO LANÇAS	94	-	62	-	156
BAIRRO MORRO AZUL	120	-	76	-	196
ESPIGÃO ALTO	-	95	-	-	95
TOTAL 2º QUADRIMESTRE DE 2022					1238

PROCEDIMENTOS DE ENFERMAGEM

PROCEDIMENTO	UBS DR. DOMINGOS CUNHA	UBS DR. HÉLIO ARAÚJO DE MASI	UBS DR. AMÉRICO FAUSTINO DE CARVALHO	UBS ADÉLIA KOJO BALDIN	TOTAL POR PROCEDIMENTO NO QUADRIMESTRE
ATENDIMENTO ENFERMAGEM	67.509	16486	21754	10005	115754
ATENDIMENTO PUERICULTURA	453	14	3328	31	3826
PREVENTIVOS	311	452	118	44	925
ADMINISTRAÇÃO MEDICAMENTOS	2.099	69	607	38	2813
AVALIAÇÃO PESO-ALTURA-PRESSÃO	46385	16658	17808	10005	90856
GLICEMIA CAPILAR	180	34	143	29	386
INALAÇÃO	0	-	-	8	8

PROCEDIMENTOS DE ENFERMAGEM

PROCEDIMENTO	UBS DR. DOMINGOS CUNHA	UBS DR. HÉLIO ARAÚJO DE MASI	UBS DR. AMÉRICO FAUSTINO DE CARVALHO	UBS ADÉLIA KOJO BALDIN	TOTAL POR PROCEDIMENTO NO QUADRIMESTRE
CURATIVO	889	338	586	275	2088
CURATIVO DOMICILIAR	0	75	32	1425	1532
RETIRADA DE PONTOS	131	47	99	20	297
TESTE DA MÃEZINHA	48	39	70	11	168
TESTES RÁPIDOS	1066	948	352	174	2540
VACINAS	7834	5454	5521	-	18809
TESTE RÁPIDO COVID-19	47	-	-	-	47
TOTAL 2º QUADRIMESTRE DE 2022					240.002

CAMPANHAS DE VACINAÇÃO

(Covid-19, Influenza, vacinação de rotina).

CAMPANHAS AOS SÁBADOS	MAIO	JUNHO	JULHO	AGOSTO
		14/05	04/06	16/07
	21/05	11/06		27/08

CAMPANHA NACIONAL DE MULTIVACINAÇÃO
PARA CRIANÇAS E ADOLESCENTES (ATÉ 15 ANOS) E COMBATE A POLIOMIELITE PARA MENORES DE 5 ANOS

UBS DR. AMÉRICO FAUSTINO DE CARVALHO SEGUNDA A QUINTA-FEIRA 08H ÀS 12H E DAS 13H30 ÀS 17H30

UBS DR. HÉLIO ARAUJO DE MASI SEGUNDA, QUARTA, QUINTA E SEXTA-FEIRA 08H ÀS 12H E DAS 13H30 ÀS 20H30

UBS DR. DOMINGOS CUNHA SEGUNDA A QUINTA-FEIRA 08H ÀS 12H E DAS 13H30 ÀS 20H30

PERÍODO DA CAMPANHA DE 15/08 A 09/09

DIA D
CAMPANHA NACIONAL DE MULTIVACINAÇÃO
PARA CRIANÇAS E ADOLESCENTES

UBS DR. HÉLIO ARAUJO DE MASI
DATA: 27/08/2022
08H30 ÀS 12H E DAS 13H ÀS 16H30

PREFEITURA MUNICIPAL
JAGUARJAÍVA
Somos todos nós

#PARTIUVACINAR CONTRA A GRIPE

PROCURE UMA UBS

FAÇA A SUA PARTE!

ATÉ 03/06
VEJA QUEM DEVE SE VACINAR!

PREFEITURA MUNICIPAL
JAGUARJAÍVA
Somos todos nós

VACINA MENINGOCÓCICA C

LOCAIS DE APLICAÇÃO
UBS DR. HÉLIO ARAUJO DE MASI (CENTRAL)
UBS DR. AMÉRICO FAUSTINO (REMONTA)
UBS DR. DOMINGOS CUNHA (SANTA CECÍLIA)

PÚBLICO-ALVO
TRABALHADORES DA SAÚDE

A partir do dia 27/06
Segunda, Quarta e Quinta-Feira*

*Durante todo o horário de funcionamento da unidade

PREFEITURA MUNICIPAL
JAGUARJAÍVA
Somos todos nós

A MELHOR DEFESA DO ORGANISMO. VACINA TRAZ + VIDA
Dia da Imunização

PREFEITURA MUNICIPAL
JAGUARJAÍVA
Somos todos nós

PEQUENA DOSE DE **CUIDADO, PROTEÇÃO PARA O FUTURO**

Dia da vacina BCG

PREFEITURA MUNICIPAL
JAGUARJAÍVA
Somos todos nós

DIA D DE VACINAÇÃO
GRIPE, COVID E VACINAÇÃO DE ROTINA

PÚBLICO VACINAÇÃO INFLUENZA:
✓ POPULAÇÃO EM GERAL A PARTIR DE 6 MESES DE IDADE (06M)

PÚBLICO VACINAÇÃO COVID:
✓ POPULAÇÃO DE 5 A 11 ANOS (11.21.21 E 21.02.21)
✓ POPULAÇÃO DE 12 A 39 ANOS (12.21.21 E 31.02.21)
✓ POPULAÇÃO DE 40 ANOS+ E IMUNOSSUPRIMIDOS (12.21.21 E 41.02.21)
✓ GESTANTES (12.21.21 E 02.21.21)

DIA 16/07 - SÁBADO
08H30 ÀS 12H - 13H ÀS 16H30

PREFEITURA MUNICIPAL
JAGUARJAÍVA
Somos todos nós

DIA D
CAMPANHA NACIONAL DE MULTIVACINAÇÃO
PARA CRIANÇAS E ADOLESCENTES

UBS DR. HÉLIO ARAUJO DE MASI
DATA: 27/08/2022
08H30 ÀS 12H E DAS 13H ÀS 16H30

PREFEITURA MUNICIPAL
JAGUARJAÍVA
Somos todos nós

VACINAÇÃO CONTRA COVID-19

Maio

JAGUARIAÍVA CONTRA CORONAVÍRUS

VACINAÇÃO

4ª DOSE PARA MAIORES DE 60 ANOS E PESSOAS IMUNOCOMPROMETIDAS QUE RECEBERAM A 3ª DOSE A MAIS DE 4 MESES

11/05 Quarta Das 08:30 às 11:30
25/05 Quarta e das 14:00 às 16:30

Obrigatório CPF, documento com foto, carteira de vacinação e comprovante da condição de imunocomprometido.

*Imunocomprometidos: Indivíduos transplantados de órgão sólido ou de medula óssea, pessoas vivendo com HIV, doenças inflamatórias imunomediadas em atividade e em uso de dose de imunomoduladores primários; pacientes oncológicos que realizaram tratamento quimioterápico ou radioterápico nos últimos 6 meses; neoplasias hematológicas.

PONTO DE VACINAÇÃO
GINÁSIO ANTONIO ALVES FILHO
AV. LUIZ DR. UBS DR. AMÉRICO F. DE CARVALHO
BAIRRO REMONTA

Junho

JAGUARIAÍVA CONTRA CORONAVÍRUS

VACINAÇÃO

POPULAÇÃO 3 A 12 ANOS 1ª E 2ª DOSE	POPULAÇÃO 13 A 49 ANOS 1ª, 2ª E 3ª DOSE
POPULAÇÃO 50 ANOS + E PÚBLICO IMUNOSSUPRIMIDOS 1ª, 2ª, 3ª E 4ª DOSE	GESTANTES 1ª, 2ª OU 3ª DOSE

PONTOS DE VACINAÇÃO

TODA SEXTA – FEIRA UBS DR. DOMINGOS CUNHA BAIRRO SANTA CECÍLIA 08:30 às 11:30 e das 13:30 às 20:00	TODA TERÇA – FEIRA UBS DR. HÉLIO ARAUJO DE MASI CENTRO 08:30 às 11:30 e das 13:30 às 20:00
UBS DR. AMÉRICO F. DE CARVALHO BAIRRO REMONTA 08:30 às 11:30 e das 13:30 às 17:00	

Obrigatório CPF, documento com foto e Carteira de Vacinação.
(Menor de idade estar com responsável)

Julho

JAGUARIAÍVA CONTRA CORONAVÍRUS

VACINAÇÃO

POPULAÇÃO 4 A 12 ANOS 1ª E 2ª DOSE	POPULAÇÃO 12 A 39 ANOS 1ª, 2ª E 3ª DOSE
POPULAÇÃO 40 ANOS + E PÚBLICO IMUNOSSUPRIMIDOS 1ª, 2ª, 3ª E 4ª DOSE	GESTANTES 1ª, 2ª OU 3ª DOSE

PONTOS DE VACINAÇÃO

TODA SEXTA – FEIRA UBS DR. DOMINGOS CUNHA BAIRRO SANTA CECÍLIA 08:30 às 11:30 e das 13:30 às 20:00	TODA TERÇA – FEIRA UBS DR. HÉLIO ARAUJO DE MASI CENTRO 08:30 às 11:30 e das 13:30 às 20:00
UBS DR. AMÉRICO F. DE CARVALHO BAIRRO REMONTA 08:30 às 11:30 e das 13:30 às 17:00	

Obrigatório CPF, documento com foto e Carteira de Vacinação.
(Menor de idade estar com responsável)

Agosto

JAGUARIAÍVA CONTRA CORONAVÍRUS

VACINAÇÃO

POPULAÇÃO 3 A 12 ANOS 1ª E 2ª DOSE	POPULAÇÃO 12 A 39 ANOS 1ª, 2ª E 3ª DOSE
POPULAÇÃO 40 ANOS + E PÚBLICO IMUNOSSUPRIMIDOS 1ª, 2ª, 3ª E 4ª DOSE	GESTANTES 1ª, 2ª OU 3ª DOSE

PONTOS DE VACINAÇÃO

TODA SEXTA – FEIRA UBS DR. DOMINGOS CUNHA BAIRRO SANTA CECÍLIA 08:30 às 11:30 e das 13:30 às 20:00	TODA TERÇA – FEIRA UBS DR. HÉLIO ARAUJO DE MASI CENTRO 08:30 às 11:30 e das 13:30 às 20:00
UBS DR. AMÉRICO F. DE CARVALHO BAIRRO REMONTA 08:30 às 11:30 e das 13:30 às 17:00	

Obrigatório CPF, documento com foto e Carteira de Vacinação.
(Menor de idade estar com responsável)

CAMPANHA VACINAÇÃO INFLUENZA, COVID E POLIOMELITE

Dia D Vacinação contra Poliomielite 20/08/2022



AValiação ANTROPOMÉTRICA

PSE PROGRAMA SAÚDE NA ESCOLA

1.289 Crianças avaliadas pelo Programa Saúde na Escola



CAMPANHA DO SÁBADO ROSA

(Coleta de Papanicolau, exame nas mamas e pedidos de mamografia)



04/06/2022

11/06/2022

65

80

16/07/2022

27/07/2022

40

45

Total de preventivos realizados aos sábados

230

ENTREGA DE UNIFORMES PARA AGENTES DE SAÚDE



15/08/2022

RECURSO DESTINADO AS UBS

DESTINADO A TODAS AS UNIDADES DE JAGUARIAÍVA - P.E: 34/2022

VALOR DO RECURSO DESTINADO: R\$ 100.000,00

VALOR TOTAL DO PROCESSO: R\$92.145,26



MOCHO



**CADEIRA
GIRATÓRIA**



OXÍMETRO



CONTRA ANGULO



ESTADIÔMETRO



MICROMOTOR



ESCADAS



FOCO



ESFIGMANÔMETRO



INALADOR



ARMÁRIO DE AÇO



MACA GINECOLÓGICA

RECURSO DESTINADO AS UBS

DR. DOMINGOS CUNHA - RESOLUÇÃO SESA 1005/2021 - VALOR DO RECURSO DESTINADO: R\$ 80.000
VALOR TOTAL DO PROCESSO: R\$ 45.908,75

BALANÇA ANTROPOMÉTRICA



CADEIRAS



COMPUTADORES E ARMÁRIOS



DETECTOR FETAL E CANETA ALTA 45°



RECURSO DESTINADO AS UBS

DR. HÉLIO ARAÚJO DE MASI - RESOLUÇÃO SESA 931/2021

VALOR DO RECURSO: R\$ 90.000,00

VALOR TOTAL DO PROCESSO: R\$63.326,92

MESAS E ARMÁRIOS

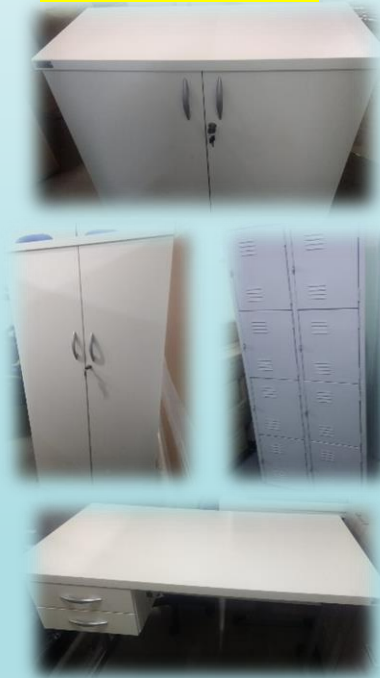

CADEIRAS



FOCO CLÍNICO E MACA



COMPUTADORES E MESA DE REFEITÓRIO



RECURSO DESTINADO AS UBS

MATERIAIS ADQUIRIDOS COM OUTROS RECURSOS R\$20.035,92

BEBEDOURO



LAVADORA DE ALTA PRESSÃO



LAVADORA DE ROUPAS



ENTREGA DA REFORMA E AMPLIAÇÃO DA UBS DO CERRADO DA ROSEIRA OTÁVIO TOMAZ DE MIRANDA - 25/06/2022

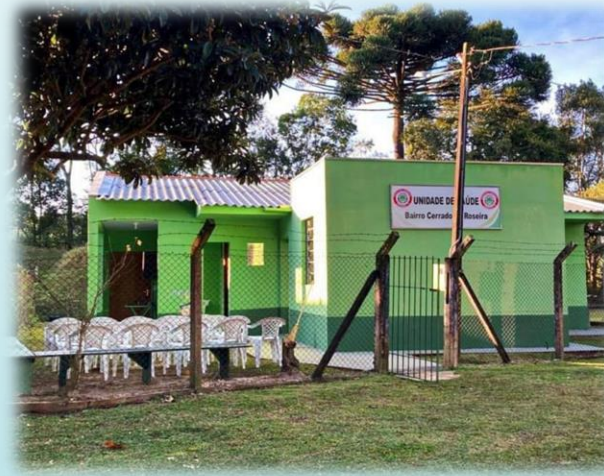

ENTREGA DA REFORMA DA UBS JERÔNIMO VALENTIM GUIMARÃES, LOCALIZADA NO BAIRRO ESPIGÃO ALTO – 11/06/2022



MUTIRÃO DE ATENDIMENTO DOS HIPERTENSOS E DIABÉTICOS NA UBS DR. HÉLIO DE ARAÚJO MASI - 30/07 E 27/08/2022



AÇÕES DE PROMOÇÃO AO ALEITAMENTO MATERNO AGOSTO DOURADO

Folder educativo



Decoração das unidades



Evento para Gestantes



Oficina para profissionais de saúde



OFICINAS DO PLANIFICA SUS REALIZADAS PELA UBS DR. AMÉRICO FAUSTINO DE CARVALHO





DEPARTAMENTO DE SAÚDE BUCAL

ATENDIMENTO ODONTOLÓGICO

ATENDIMENTO ODONTOLÓGICO

MÊS	MAIO	JUNHO	JULHO	AGOSTO	TOTAL
UBS ADÉLIA KOJO BALDIN	207	89	190	200	686
UBS DR. AMÉRICO FAUSTINO DE CARVALHO	569	331	275	246	1421
UBS DR. DOMINGOS CUNHA	491	487	384	381	1743
UBS DR. HÉLIO DE ARAÚJO DE MASI	56*	591	547	693	1887
TOTAL DE PACIENTES ATENDIDOS NO QUADRIMESTRE: 5737					

*UBS DR. HÉLIO EM REFORMA

ATENDIMENTO ODONTOLÓGICO



ATENDIMENTO ODONTOLÓGICO

PROCEDIMENTOS ODONTOLÓGICOS

MÊS	MAIO	JUNHO	JULHO	AGOSTO	TOTAL
UBS ADÉLIA KOJO BALDIN	1387	330	595	766	3078
UBS DR. AMÉRICO FAUSTINO DE CARVALHO	1685	880	629	692	3886
UBS DR. DOMINGOS CUNHA	1509	1736	1606	1312	6163
UBS DR. HÉLIO DE ARAÚJO DE MASI	170*	1972	1578	1986	5706
TOTAL DE PROCEDIMENTOS REALIZADOS NO QUADRIMESTRE: 18.833					

*UBS DR. HÉLIO EM REFORMA

ATENDIMENTO ODONTOLÓGICO

ATENDIMENTO ODONTOLÓGICO - ÁREA RURAL

MÊS	MAIO	JUNHO	JULHO	AGOSTO	TOTAL
Nº PACIENTES	97	62	108	63	330
Nº PROCEDIMENTOS	884	605	925	676	3090

FLUXO DE ATENDIMENTO ODONTOLÓGICO ÁREA RURAL SEMANAL

- -Segunda e sexta-feira: Bairro Cachoeira
- -Quarta-feira: Bairro Lanças
- -Terça e Quinta-feira: Bairro Morro Azul



ATENDIMENTO ODONTOLÓGICO

PRÓTESE – PROGRAMA JAGUARIAÍVA SORRIDENTE

MÊS	MAIO	JUNHO	JULHO	AGOSTO	TOTAL
Nº DE PRÓTESES ENTREGUES (MAXILARES E MANDIBULARES)	25	25	32	13	95
Nº DE ATENDIMENTOS DE PRÓTESE REALIZADOS	125	116	109	64	414
TOTAL DE PRÓTESES ENTREGUES: 95					

FLUXO DE ATENDIMENTO DE PRÓTESE UBS DR. AMÉRICO FAUSTINO DE CARVALHO

1ª etapa: AGENDAR AVALIAÇÃO CLÍNICA PARA INCLUSÃO EM LISTA DE ESPERA.

2ª etapa: PACIENTE DEVERÁ AGUARDAR AGENDAMENTO PARA O INÍCIO DO TRATAMENTO

O paciente que já esteja em lista de espera deverá aguardar agendamento por telefone ou whatsapp realizado pela dentista.

3ª etapa: TRATAMENTO/CONFECÇÃO DAS PRÓTESES:

Esta etapa é composta em média por seis consultas realizadas na UBS Dr. Américo F. Carvalho. Sendo cinco consultas até o paciente receber as próteses e pelo menos mais uma consulta para ajuste das mesmas.



ATENDIMENTO ODONTOLÓGICO

ATENDIMENTO PRÉ-NATAL ODONTOLÓGICO

MÊS	MAIO	JUNHO	JULHO	AGOSTO
Nº DE ATENDIMENTOS ODONTOLÓGICOS EM GESTANTES	42	61	44	91
TOTAL DE ATENDIMENTOS ODONTOLÓGICOS DE GESTANTE: 238				

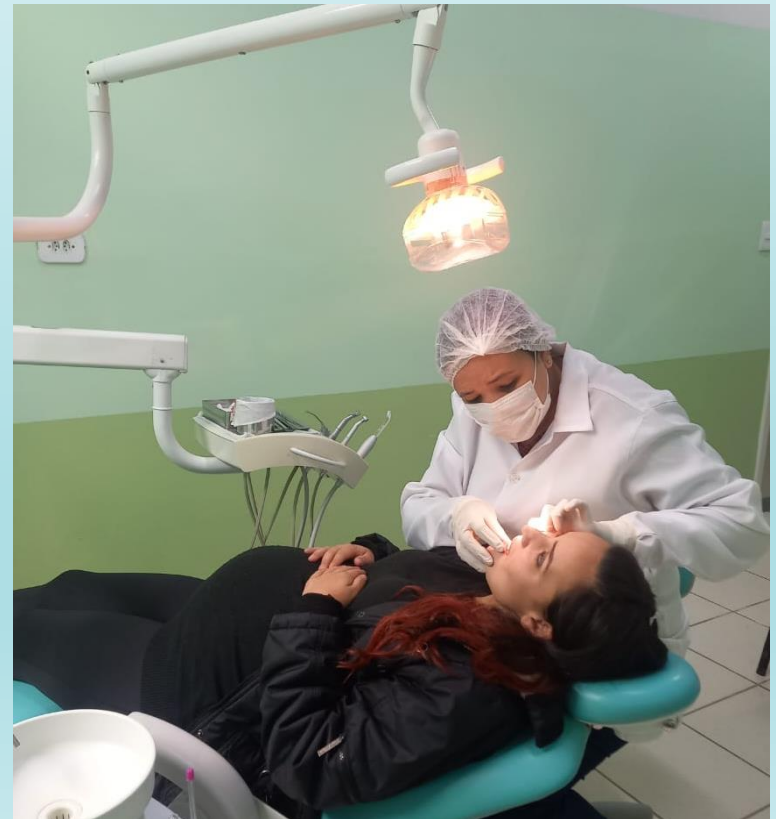

ATENDIMENTO ODONTOLÓGICO

ATENDIMENTO PRESOS LOCAIS

MÊS	MAIO	JUNHO	JULHO	AGOSTO
Nº DE ATENDIMENTOS ODONTOLOGICOS	6	9	4	14
TOTAL DE ATENDIMENTOS ODONTOLÓGICOS: 33				

ATENDIMENTO EAP - PRISIONAL UBS DR. AMÉRICO FAUSTINO DE CARVALHO

Atendimento mediante agendamento (Cadeia Pública – UBS)
Sexta-feira – 13:00 às 17:00.

ATENDIMENTO ODONTOLÓGICO

ATENDIMENTO ODONTOLÓGICO DOMICILIAR

MÊS	MAIO	JUNHO	JULHO	AGOSTO
Nº DE ATENDIMENTOS ODONTOLÓGICOS	2	1	3	2
TOTAL DE ATENDIMENTOS ODONTOLÓGICOS: 8				

ESB -DOMICILIAR

Atendimento mediante agendamento do Agente de Saúde.

-UBS DR. AMÉRICO F. DE CARVALHO:

Quinta-feira (manhã)

-UBS DR. HÉLIO ARAÚJO DE MASI:

Sexta-feira (manhã)

-UBS ADÉLIA KOJO BALDIN:

Sexta-feira (manhã)

-UBS DR. DOMINGOS CUNHA:

Quinta-feira (manhã)

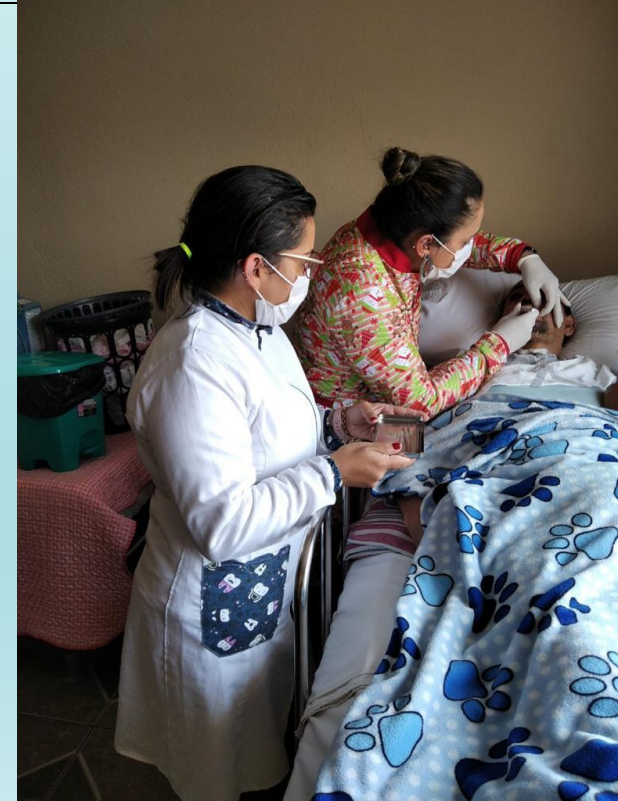

ATENDIMENTO ODONTOLÓGICO

AÇÕES DE PROMOÇÃO E PREVENÇÃO EM SAÚDE BUCAL



PALESTRA DE SAÚDE BUCAL
ENCONTRO DE GESTANTES
25/08/2022



**CLÍNICA MUNICIPAL DE
FISIOTERAPIA
ROSALINA MIRANDA BRUNETTI**



CLÍNICA MUNICIPAL DE FISIOTERAPIA

ROSALINA MIRANDA BRUNETTI

PROCEDIMENTOS	Nº DE ATENDIMENTOS	FALTAS PACIENTES AGENDADOS	REMARCAÇÕES
Atendimentos Fisioterapia	2.791	280	158
Atendimentos Terapia Ocupacional	224		
Atendimentos Domiciliares	22		
Atendimentos Fonoaudiologia	118		
TOTAL	3.155	280	158



C.A.P.S.

CENTRO DE ATENÇÃO PSICOSSOCIAL

CAPS - CENTRO DE ATENÇÃO PSICOSSOCIAL

_N° de prontuários na Unidade		434
N° de prontuários ativos	Pacientes AD =	Pacientes TM =
	193	241
N° de acolhimentos e atendimentos individuais.		235
N° de encaminhamentos para a rede		104
N° de consultas psiquiátricas		364
N° de atendimentos psicológicos		302
N° de atendimento da enfermagem		44
N° de participação em reuniões/ conselhos		18
Pacientes registrados em Central de Leitos		27
Visitas domiciliares		265

CAPS - CENTRO DE ATENÇÃO PSICOSSOCIAL

Pacientes internados em leitos psiquiátricos	8
Pacientes cancelado na central	22
Encaminhamento HMCL - SUICIDIO	6
Monitoramentos	33
Pacientes com medicação assistida	63
Atendimento Hospitalar	02
Acompanhamento de Internamento Involuntário	0
Monitoramento de COVID	Monitoramento a todos os pacientes notificados, contato realizado diariamente

Campanha JUNHO BRANCO

Durante o mês de junho em paralelo as atividades do CAPS, foi realizado Campanha Prevenção e Conscientização ao uso álcool e outras drogas

Atividade educativa realizada em todos os 5° ano das Escolas

Municipais:

- Escola Municipal Maria de Lurdes
- Escola Municipal Júlio de Mesquita
- Escola Municipal Antônio Fanchin
- Escola Municipal Carlos Carneiro Sampaio
- Escola Municipal Luiz Vieira Torres
- Escola Municipal Pref. Aristides Soares
- Escola Municipal Elza Batista Fonseca
- Escola Municipal Walquiria C. Xavier
- Escola Municipal Dalva de Azevedo



CAPS - CENTRO DE ATENÇÃO PSICOSSOCIAL

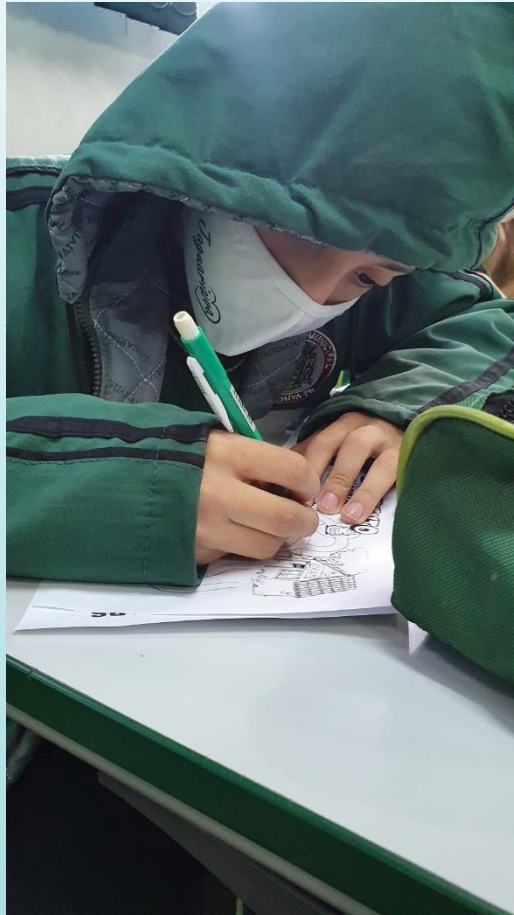

CAPS - CENTRO DE ATENÇÃO PSICOSSOCIAL

CAMPANHA DE PREVENÇÃO E CONSCIENTIZAÇÃO AO USO ÁLCOOL E OUTRAS DROGAS:

Palestras / Roda de Conversa realizado:

- Valor Florestal
- Bo Paper
- *Hollos service*
- Transpes
- Serviço de Convivência e Fortalecimento de Vinculo CURIMIN
- Serviço de Convivência e Fortalecimento de Vinculo Primavera
- Família Cidadã – CRAS PEDRINHA
- Família Cidadã – CRAS PRIMAVERA
- Programa Jovem Aprendiz
- Capacitação técnica da Rede de Proteção
- Família de pacientes CAPS
- Colégio Estadual Rodrigues Alves

CAPS - CENTRO DE ATENÇÃO PSICOSSOCIAL



CAPS - CENTRO DE ATENÇÃO PSICOSSOCIAL

- Participação em Curso do tratamento da cessação do tabagismo, ofertado pela 3° Regional de Saúde em parceria com o INCA- Instituto Nacional de Câncer; (Julho/2022)
- Participação em Reunião de Saúde Mental, com a coordenação de SAÚDE MENTAL, 3° REGIONAL DE SAÚDE (Julho/2022)
- Roda de Conversa no Programa Jovem Aprendiz- Temática Droga
- Início das ações de Matriciamento em Saúde Mental nas Unidades de Saúde:
- Drº Domingos Cunha – Participação dos Agentes de Saúde e Enfermeiras coordenadoras;
- Dr. Americo Faustino - Participação dos Agentes de Saúde, Enfermeiras coordenadoras e Dentistas. (Agosto/2022)



T F D

TRATAMENTO FORA DO DOMICÍLIO

Agendamento de Consultas – Especialidades – TFD (Curitiba, Ponta Grossa, Campo Largo)

- Alergologia e Imunologia – Adulto e Pediátrico;
- Cardiologia – Adulto e Pediátrico;
- Cirurgia Geral – Adulto e Pediátrico;
- Cirurgia Plástica;
- Cirurgia Vascular;
- Coloproctologia;
- Deficiência Auditiva;
- Dermatologia – Adulto e Pediátrico;
- Endocrinologia – Adulto e Pediátrico;
- Gastroenterologia – Adulto e Pediátrico;-
- Ginecologia Oncológica;
- Ginecologia – Patologia Cervical;
- Ginecologia Cirúrgica;
- Hematologia – Adulto e Pediátrico;
- Hepatologia;
- Infectologia – Adulto e Pediátrico;
- Mastologia;
- Nefrologia – Adulto e Pediátrico;
- Neurocirurgia – Adulto e Pediátrico;
- Neurologia – Adulto e Pediátrico;
- Obstetrícia Alto Risco;
- Odontologia Hospitalar;
- Oftalmologia – Adulto e Pediátrico;
- Oncologia – Adulto e Pediátrico;
- Ortopedia – Adulto e Pediátrico;
- Ortopedia – Órtese e Prótese;
- Otorrinolaringologia – Adulto e Pediátrico;
- Pediatria – Alto Risco;
- Pneumologia – Adulto e Pediátrico;
- Psiquiatria;
- Reumatologia – Adulto e Pediátrico;
- Reabilitação Física;
- Urologia – Adulto e Pediátrico;

AGENDAMENTO DE CONSULTAS ESPECIALIDADES JAGUARIAÍVA

- Cirurgia Geral;
- Cirurgia Vascular;
- Neurologia Pediátrica;
- Oftalmologia – Adulto e Pediátrico;
- Ortopedia;
- Psiquiatria.

AGENDAMENTOS DE CONSULTAS - ESPECIALIDADES

- TFD: 1.078 consultas
- Jaguariaíva: 2.759 consultas

Total: 3.837 consultas

AGENDAMENTOS DE EXAMES

- Angiorressonância
- Angiotomografia
- Audiometria
- Clister Opaco
- Colposcopia
- Densitometria
- Ecocardiograma
- Ecodoppler
- Eletroencefalograma
- Eletroneuromiografia
- Holter 24 horas
- Impedanciometria
- Mamografia
- Mapa 24 horas
- PAAF – Biópsia de Tireóide
- Radiologia
- Ressonância Magnética
- Teste de Esforço
- Tomografia Computadorizada
- USG Obstétrica
- Ultrassonografia
- Endoscopia
- Colonoscopia
- Colposcopia
- Cintilografia
- Retossigmoidoscopia
- Teste Urodinâmico

AGENDAMENTOS DE EXAMES

Total de exames agendados no período:

3.167 exames

AGENDAMENTOS DE CONSULTAS

Total de agendamentos no período entre
consultas e exames especializados:

7.004

ATENDIMENTO DE BALCÃO

ATENDIMENTO NO BALCÃO:

Quadrimestral: **17.014** atendimentos individuais.

TRANSPORTE DE PACIENTES

CIDADES	VIAGENS	PESSOAS
CASTRO	127	831
CURITIBA/CAMPO LARGO	224	2.062
PONTA GROSSA	260	2.458
SENGÉS	10	136
LONDRINA	09	20
TOTAL	630	5.507



FARMÁCIA BÁSICA E ESPECIAL SEMUS

ATENÇÃO PRIMÁRIA EM SAÚDE

FARMÁCIA BÁSICA

INVESTIMENTO EM MEDICAMENTOS

TOTAL VALOR EM MEDICAMENTOS	R\$ 593.874,10
--------------------------------	----------------

PACIENTES ATENDIDOS NAS FARMÁCIAS

ATENDIMENTOS	37.415
--------------	--------

MEDICAMENTOS DISPENSADOS

(quantidades em unidades)

MEDICAMENTOS E INSUMOS NO GERAL	1.700.492
------------------------------------	-----------



LABORATÓRIO MUNICIPAL DE ANÁLISES CLÍNICAS

LABORATÓRIO MUNICIPAL DE ANALISES CLÍNICAS

ATENDIMENTOS (Início agendamento Regional 12/07/2022)

- ◦ Pacientes agendados: 4.107 (273 Regional) – 6,65 % dos agendados)
- ◦ Pacientes que compareceram: 3.101 (75,51 % dos agendados)
- ◦ Pacientes faltosos: 1.006 (24,49 % dos agendados) (46 Regional - 4,57 % dos faltosos)

Pacientes atendidos: 6.417

- ◦ Para exames rotina: 5.299
- ◦ Para teste COVID: 907
- ◦ Exames VISA: 14
- ◦ Campanha diabetes: 197

LABORATÓRIO MUNICIPAL DE ANALISES CLÍNICAS

EXAMES

Exames realizados internos: 26.041

- Valor exames realizados internos: R\$ 65.930,72

Exames realizados externos: 11.864

- Valor exames realizados externos: R\$ 109.740,30

OBS: Valores dos exames de acordo com tabela SUS.

ATENÇÃO PRIMÁRIA EM SAÚDE

LABORATÓRIO MUNICIPAL DE ANÁLISES CLÍNICAS

INVESTIMENTO

	Quadrimestre
Material de consumo (licitação)	R\$ 63.775,15
Laboratórios de apoio	R\$ 125.656,90
TOTAL INVESTIDO	R\$ 189.432,03



POPULAÇÃO INFORMADA

POPULAÇÃO RESPEITADA